

PIANTA PIANO TERRA

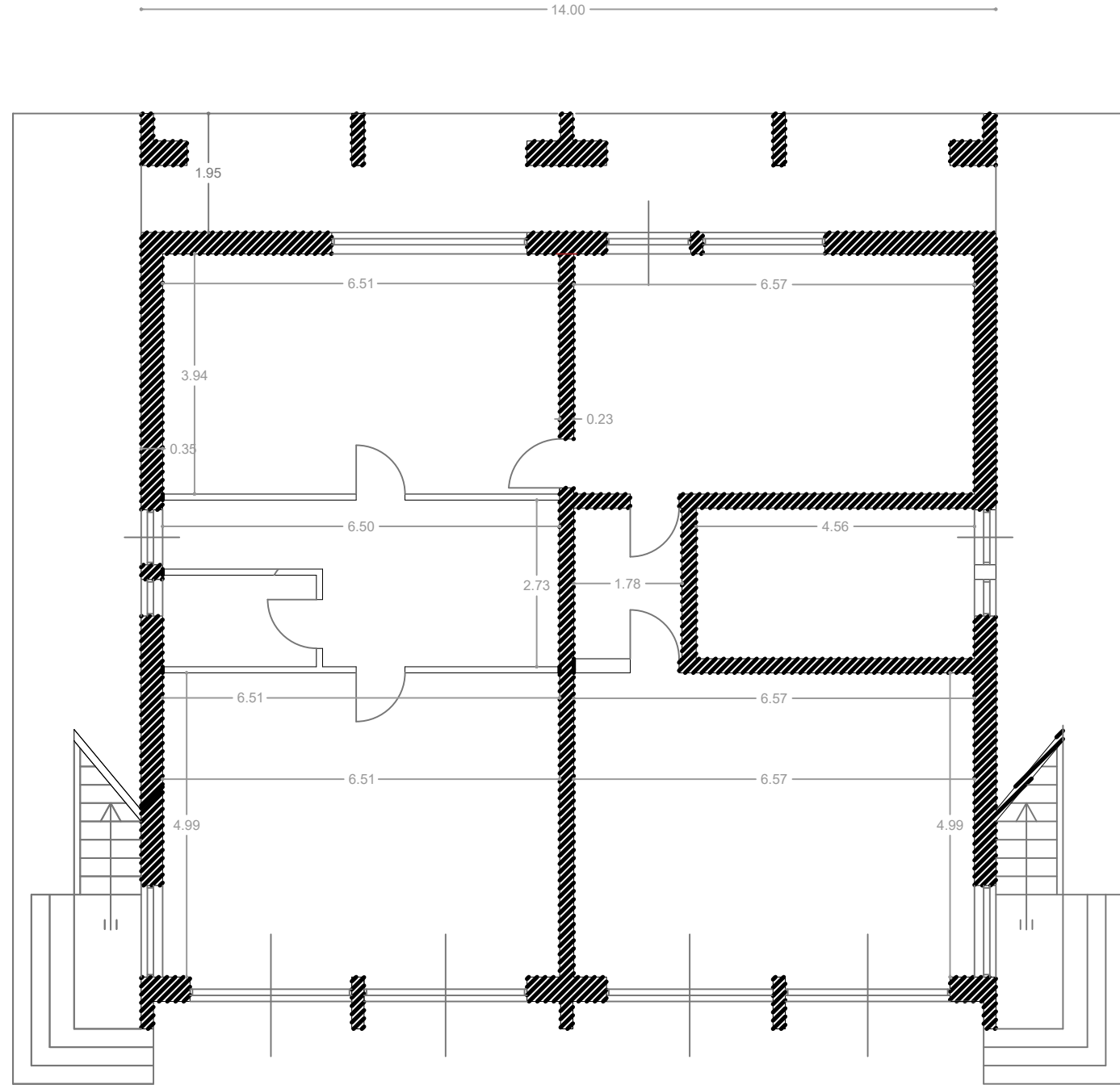

PIANTA PIANO PRIMO

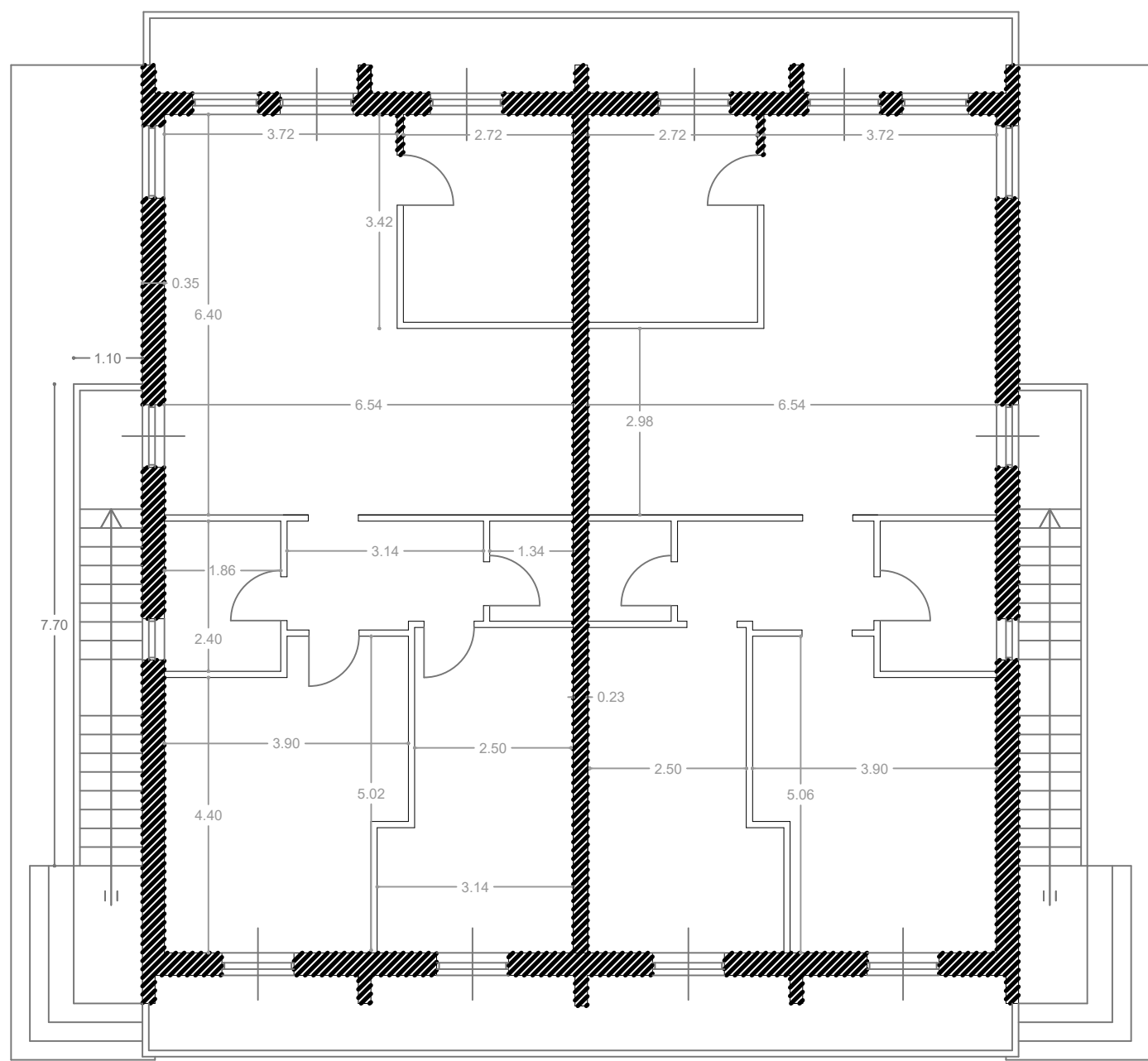

PIANTA COPERTURA

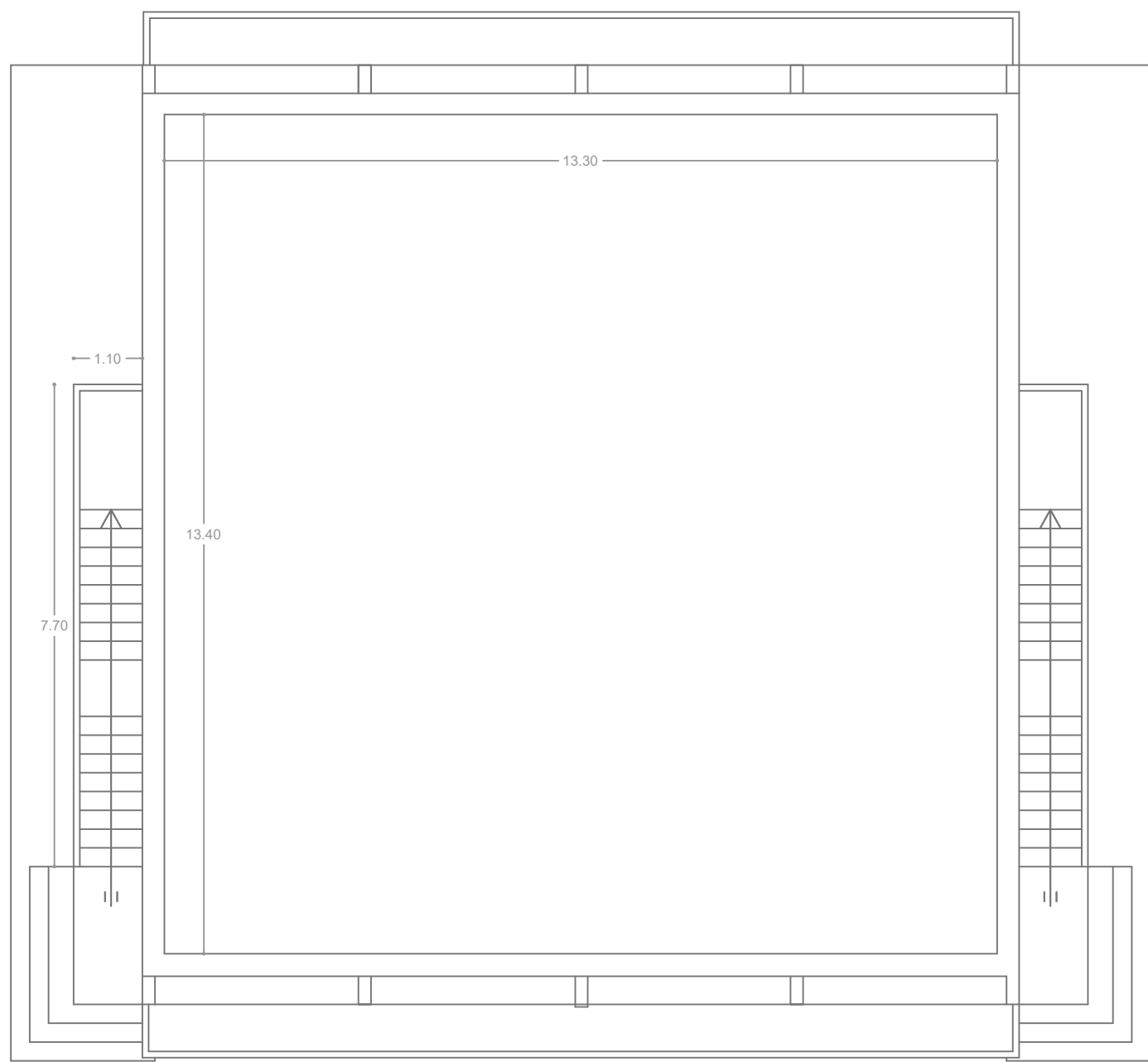

PROSPETTO SUD EST

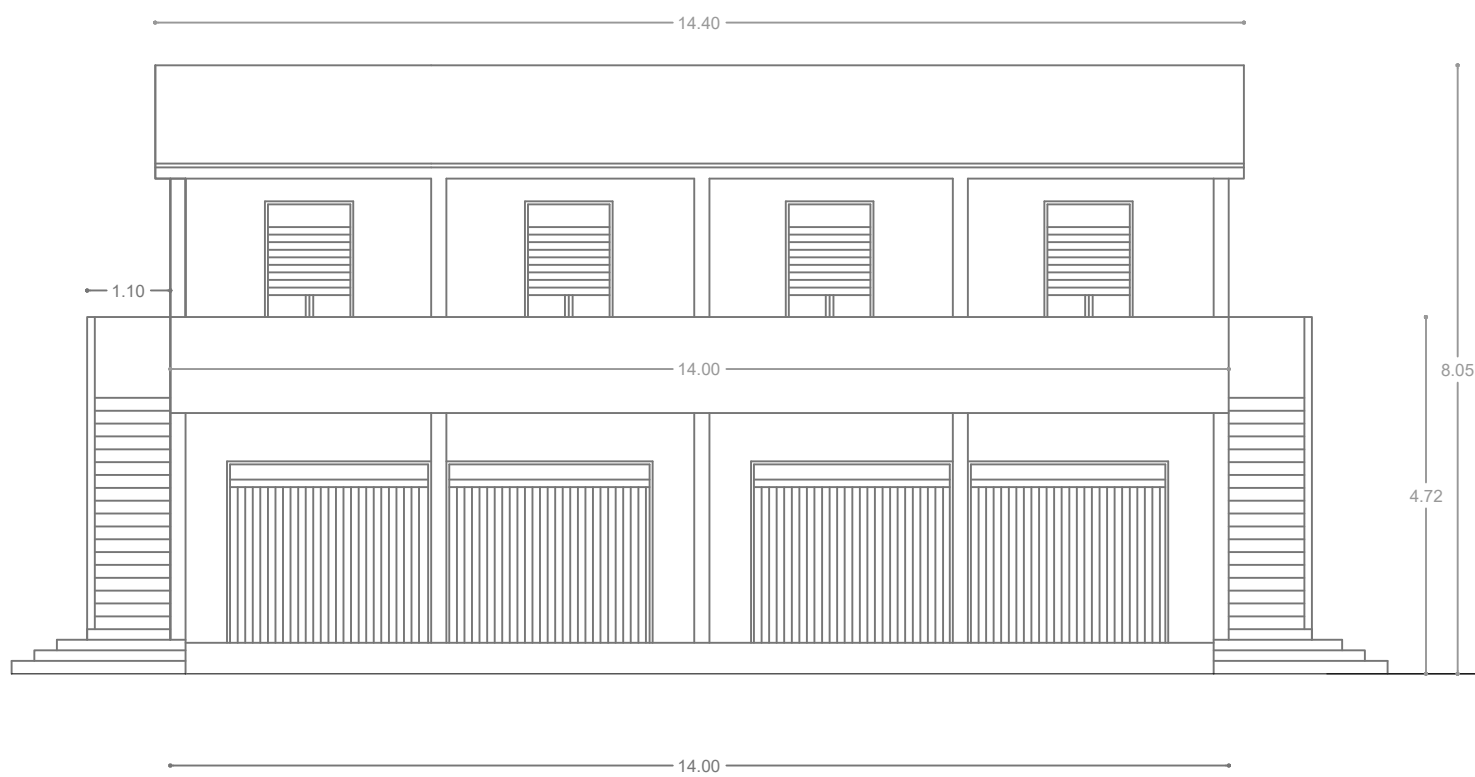

PROSPETTO NORD EST

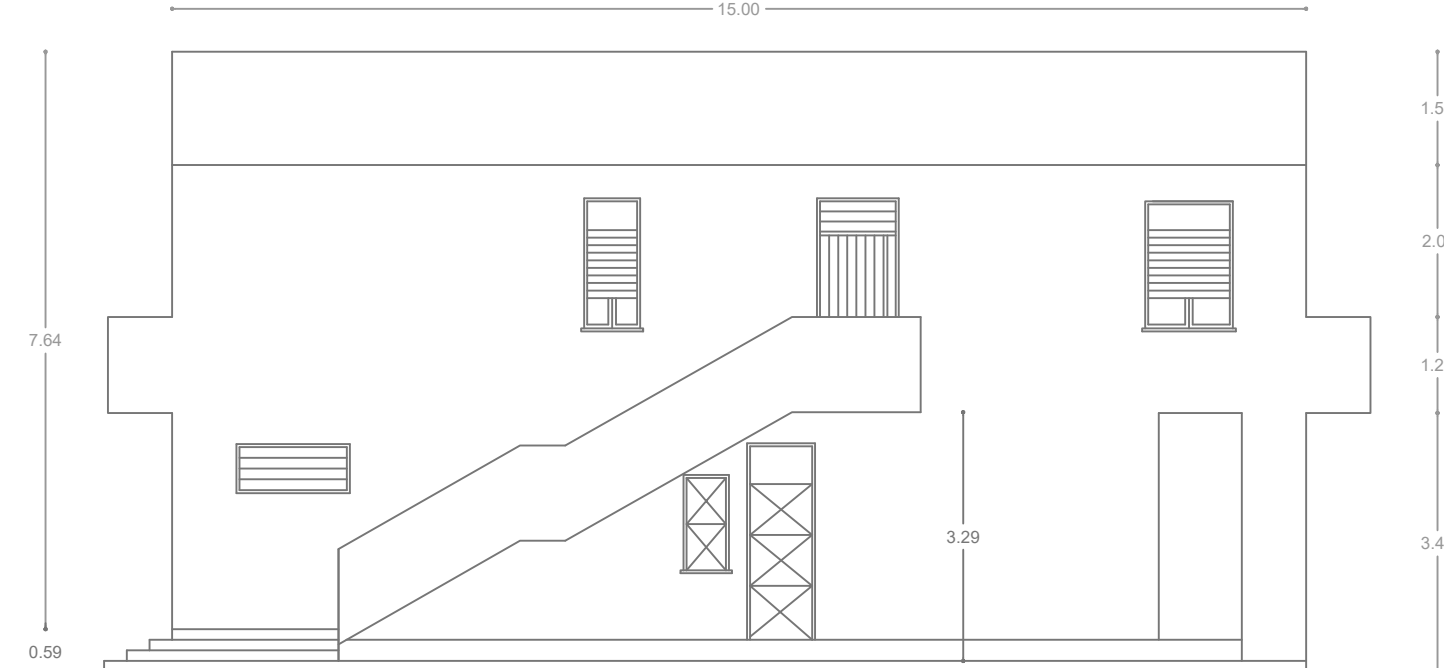

PROSPETTO NORD OVEST

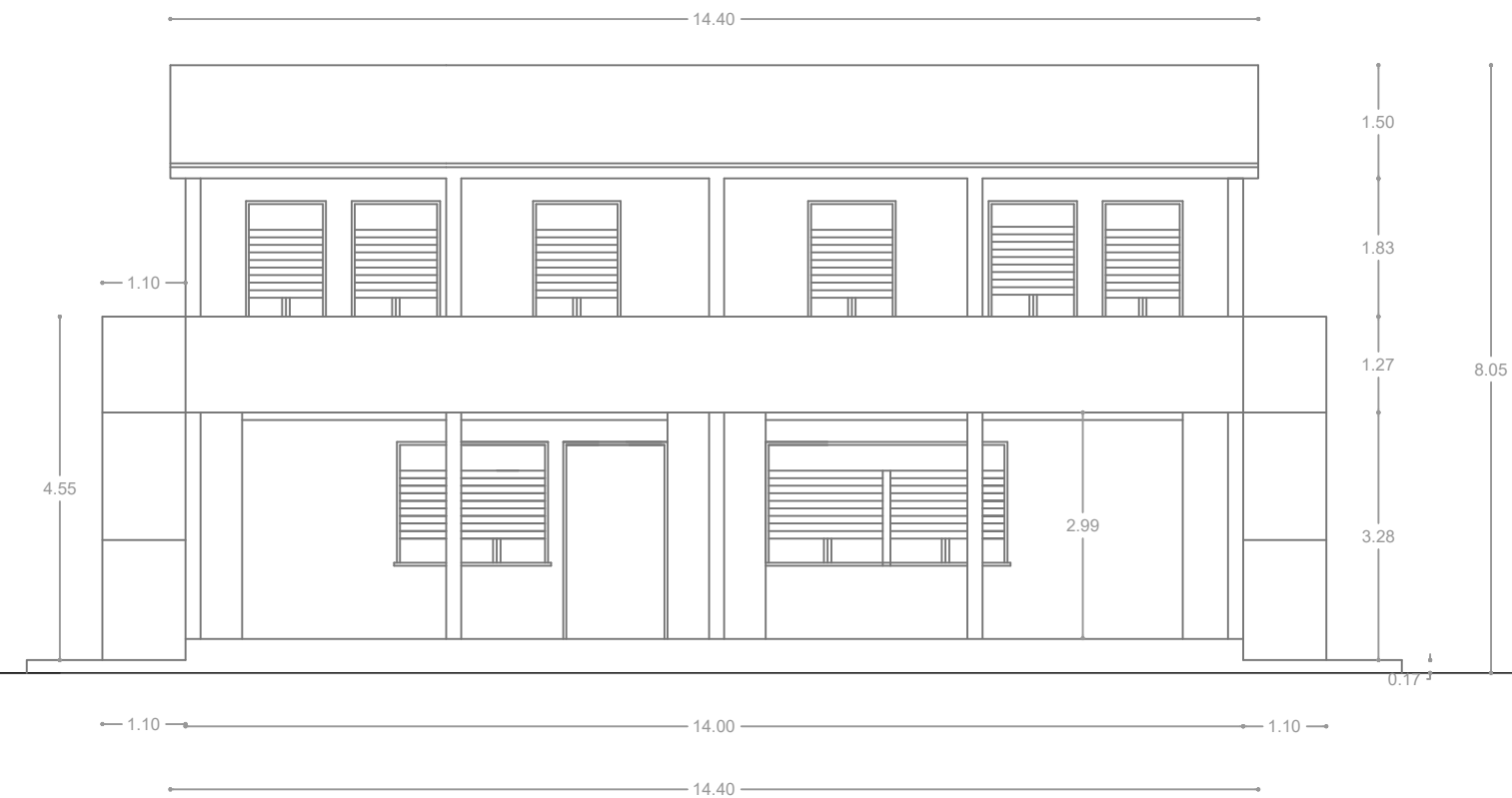

PROSPETTO SUD OVEST

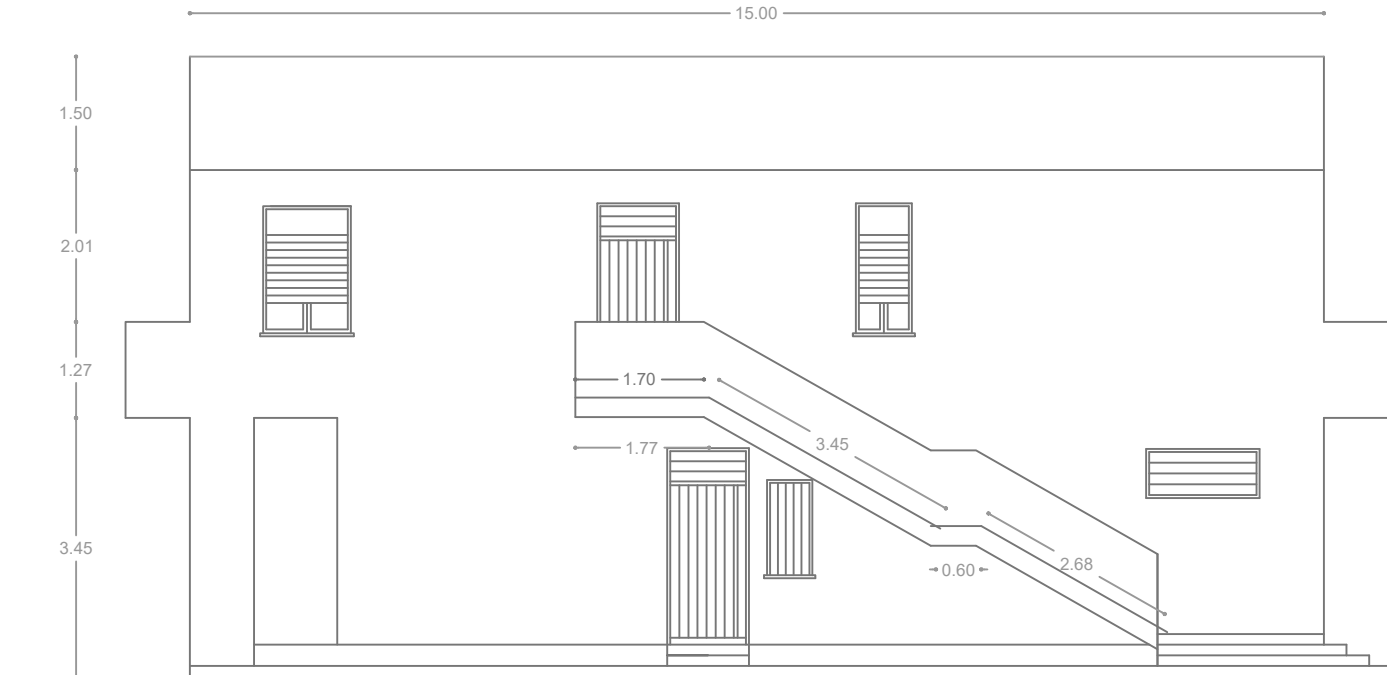

REGIONE SICILIA  
Assessorato regionale dell'energia  
e dei servizi di pubblica utilità  
Dipartimento regionale dell'acqua e dei rifiuti



E	ACCERTAMENTO DELL'EFFETTIVA CONSISTENZA DEI MANUFATTI (TOPOGRAFIA)
---	--

RESPONSABILE DEL PROCEDIMENTO : \_\_\_\_\_ Dott. Ing. Antonio Margagliotta

ASSOCIAZIONE TEMPORANEA DI IMPRESE TRA: Mandatari	Mandanti				REDAZIONE DELL'ELABORATO SOCIETÀ ORION PROGETTI RESPONSABILE Arch. Benedetto Versaci
					

DIREZIONE DI PROGETTO PER L'ATI : TECHNITAL S.p.A. Dott. Ing. Simone Venturini

TITOLO ELABORATO: ACCERTAMENTO DELL'EFFETTIVA CONSISTENZA DEI MANUFATTI (TOPOGRAFIA) RILIEVI CASA DI GUARDIA	ELABORATO N° : II122F-E-TOP-DS-044-00
---	--

ELABORATO		CONTROLLATO		APPROVATO			NOME FILE : I112F_E_TOP_CASA GUARDIA_DS_44.dwg		
SIGLA P. Scalfari & Vannucci & Lotti		F. Cernaro		S. Venturi			DATA : Marzo 2021		
REVISIONE	N.	DESCRIZIONE			RED.	VER.	APP.	SCALA : 1:100	
	1	00	Emissione Marzo 2021			11/03/21	F.C.		S.V.
	2								
	3								